

FORMATO EUROPEO
PER IL CURRICULUM
VITAE

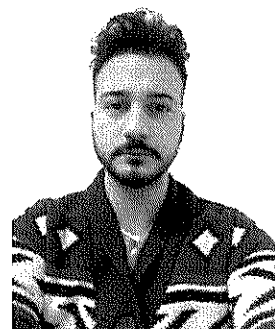

INFORMAZIONI PERSONALI

Nome **PALOMBI DAVID**



Indirizzo **VIA PO, 12 – MADONNA DEL PIANO – 06057 MONTECASTELLO DI VIBIO (PG)**

Telefono **+ 39 340 53 02 782**

Fax -

E-mail **david_palombi@hotmail.it**

Nazionalità ITALIANA

Data di nascita 01 AGOSTO 1989

ESPERIENZA LAVORATIVA

- Date (da – a) Ottobre 2018 ad oggi
- Nome e indirizzo del datore di lavoro Ministero dell'Istruzione
Direzione Didattica Corciano – PGEE027001
Via Luigi Settembrini, 19
06070 San Mariano – Corciano (PG)
Email: PGEE027001@istruzione.it
- Tipo di azienda o settore Settore pubblico
- Tipo di impiego Collaboratore Scolastico
- Principali mansioni e responsabilità Servizio pulizia, mansioni varie e vigilanza.

- Date (da – a) Dicembre 2017 Maggio 2018
- Nome e indirizzo del datore di lavoro Dolce Napoli SRL
Voc. Bodoglie 180 – 06059 TODI (PG)
- Tipo di azienda o settore Settore ristorazione
- Tipo di impiego Barista
- Principali mansioni e responsabilità Servizio colazione, tavola calda, pasticceria e pizzeria.

- Date (da – a) Maggio 2017 ad oggi
- Nome e indirizzo del datore di lavoro Rosati Mirella
Via La Torre 1 – 06059 TODI (PG)
- Tipo di azienda o settore Settore domestico

- Tipo di impiego Assistenza anziani
 - Principali mansioni e responsabilità Addetto all'assistenza anziani, pulizia della casa e preparazione di pranzo e cena.
-
- Date (da – a) Maggio 2016 - Agosto 2017
 - Nome e indirizzo del datore di lavoro Malani Srls – Candies Shoes
Loc. Ponterio 75/30
06059 Ponterio – Todi (PG)
 - Tipo di azienda o settore Settore scarpe e accessori
 - Tipo di impiego Vendita al dettaglio
 - Principali mansioni e responsabilità Titolare e socio dell'attività nella vendita di scarpe per bambini 0-12 anni.
-
- Date (da – a) Gennaio 2016 – Dicembre 2016
 - Nome e indirizzo del datore di lavoro Comune di Fratta Todina
Via Roma 1 – Fratta Todina
06055 – Fratta Todina (PG)
 - Tipo di azienda o settore Ente pubblico
 - Tipo di impiego Servizio Civile -Progetto ambiente e territorio
 - Principali mansioni e responsabilità Svolgimento di pratiche edilizie, contabilità e segreteria generale.
-
- Date (da – a) Luglio 2015 – Settembre 2015
 - Nome e indirizzo del datore di lavoro Dolce Napoli SRL
Voc. Bodoglie 180 – 06059 TODI (PG)
 - Tipo di azienda o settore Settore ristorazione
 - Tipo di impiego Barista
 - Principali mansioni e responsabilità Servizio colazione, tavola calda, pasticceria e pizzeria.
-
- Date (da – a) Giugno 2007 – Settembre 2007
 - Nome e indirizzo del datore di lavoro Studio Aerre Srl
Via I Maggio
06054 Fratta Todina (PG)
 - Tipo di azienda o settore Settore contabile
 - Tipo di impiego Tirocinio
 - Principali mansioni e responsabilità Lavori di contabilità generale, buste paga, e segreteria generale.
-
- Date (da – a) Giugno 2006 – Settembre 2006
 - Nome e indirizzo del datore di lavoro Relais il Castello
Piazza Guglielmo Marconi 5
06057 Montecastello di Vibio (PG)
 - Tipo di azienda o settore Settore ristorazione
 - Tipo di impiego Barista
 - Principali mansioni e responsabilità Servizio colazioni, sala e bar.

ISTRUZIONE E FORMAZIONE

- Date (da – a) Settembre 2003 – Giugno 2007
- Nome e tipo di istituto di istruzione o formazione Istituto Professionale del Commercio Luigi Salvatorelli
06059 - Marsciano (PG)
- Principali materie / abilità professionali oggetto dello studio Economia Aziendale, Matematica finanziaria, Diritto Privato

• Qualifica conseguita

Diploma di Operatore Tecnico Commerciale conseguito con il punteggio di 100/100

CAPACITÀ E COMPETENZE

PERSONALI

Acquisite nel corso della vita e della carriera ma non necessariamente riconosciute da certificati e diplomi ufficiali.

MADRELINGUA

ITALIANA

ALTRE LINGUA

INGLESE

- Capacità di lettura
- Capacità di scrittura
- Capacità di espressione orale

ECCELLENTE

BUONO

BUONO

FRANCESE

- Capacità di lettura
- Capacità di scrittura
- Capacità di espressione orale

ECCELLENTE

BUONO

BUONO

CAPACITÀ E COMPETENZE

RELAZIONALI

Vivere e lavorare con altre persone, in ambiente multiculturale, occupando posti in cui la comunicazione è importante e in situazioni in cui è essenziale lavorare in squadra (ad es. cultura e sport), ecc.

Entusiasmo e dinamicità sono le cose che mi hanno sempre spinto a dare il meglio nel lavoro. Buona flessibilità e mi adatto con facilità ai nuovi ambienti e alle nuove situazioni lavorative.

CAPACITÀ E COMPETENZE

ORGANIZZATIVE

Ad es. coordinamento e amministrazione di persone, progetti, bilanci; sul posto di lavoro, in attività di volontariato (ad es. cultura e sport), a casa, ecc.

Buone capacità organizzative

Elevata flessibilità

Buon predisposizione al lavoro di gruppo

CAPACITÀ E COMPETENZE

TECNICHE

Con computer, attrezzature specifiche, macchinari, ecc.

Buona conoscenza del pacchetto Office (Word, Excel, Access, Power Point), Internet e Posta Elettronica dato il conseguimento del titolo ECDL nel 2003 (Patente Europea del Computer)

ALTRE CAPACITÀ E COMPETENZE

Competenze non precedentemente indicate.

Corso di Formazione "Il teatro va a scuola" presso la sala "Filippo Enaudi" di Marsciano per un totale di ore 10.

PATENTE O PATENTI

B

ALLEGATI

-



Ministero della Giustizia

Sistema Informativo del Casellario Certificato Penale del Casellario Giudiziale (ART. 25 D.P.R. 14/11/2002 N.313)

CERTIFICATO NUMERO: 6689/2019/R

Al nome di:

Cognome **PALOMBI**
Nome **DAVID**
Data di nascita **01/08/1989**
Luogo di Nascita **TODI (PG) - ITALIA**
Sesso **M**

sulla richiesta di: **INTERESSATO**
per uso: **AMMINISTRATIVO (ART. 25 D.P.R. 14/11/2002 N.313)**



Si attesta che nella Banca dati del Casellario giudiziale risulta:

NULLA

ESTRATTO DA: CASELLARIO GIUDIZIALE - PROCURA DELLA REPUBBLICA PRESSO IL TRIBUNALE DI PERUGIA

Si attesta l'avvenuto pagamento (art. 273 e 285 T.U. 30/5/2002 n. 115) del

diritto di certificato

diritto di urgenza

PERUGIA, 03/05/2019 12:33



IL RESPONSABILE DEL SERVIZIO CERTIFICATIVO
(DE PALMA GIOVINA)

Il presente certificato non può essere prodotto agli organi della pubblica amministrazione o ai privati gestori di pubblici servizi della Repubblica Italiana (art. 40 D.P.R. 28 dicembre 2000, n. 445), fatta salva l'ipotesi in cui sia prodotto nei procedimenti disciplinati dalle norme sull'immigrazione (d.lgs. 25 luglio 1998, n. 286). Il certificato è valido se presentato alle autorità amministrative straniere.